

## Un compagnon charpentier à l'école d' Ecardenville sur Eure

Atelier découverte à l'école primaire- « De l'arbre à la charpente »

LE JEUDI 6 JUILLET 2017

Les élèves de CM1 et CM2 de l'école ont étudié, pas à pas, la restauration de deux tourelles du mur d'enceinte du château XVII<sup>e</sup> de La Croix Saint Leufroy, la charpente réalisée par Rémy Desmots. A l'initiative du Directeur et l'enseignante de l'école avec la participation de Loïc Desmots compagnon charpentier, Hervé Bertonchini et Dominique Le Villain animateurs de Maisons Paysannes de l'Eure. Avec cet atelier, les enfants s'intéressent au patrimoine local. Ils découvrent des métiers et cela leur donne le goût du beau travail manuel. Puis la présentation d'un savoir-faire, le travail du bois à la main. Le choix de l'arbre dans la forêt, la qualité du bois et les outils manuels utilisés sont autant de thèmes qui ont passionné les écoliers. Cela rappelle aussi les notions de géométrie, mathématiques, les tracés. La charpenterie médiévale, un savoir-faire ancestral - vidéos - visite ultérieure du chantier. (Au verso la restitution de cet atelier pédagogique avec l'implication des enfants).

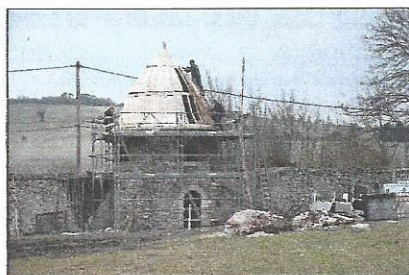
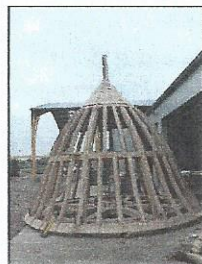

### maisons paysannes de l'eure

association de sauvegarde du patrimoine rural bâti et paysager

27400 Heudebouville- Tel : 09 64 34 21 53 – [eure@maisons-paysannes.fr](mailto:eure@maisons-paysannes.fr)

Délégation Départementale de Maisons Paysannes de France - 75009 Paris - tel : 01 44 83 63 63